



## MUSEO DELLA VALLE DI ZOGNO

FONDAZIONE POLLI STOPPANI. ONLUS

Proposte didattiche per la scuola primaria e dell'infanzia

### *Il senso del tempo*

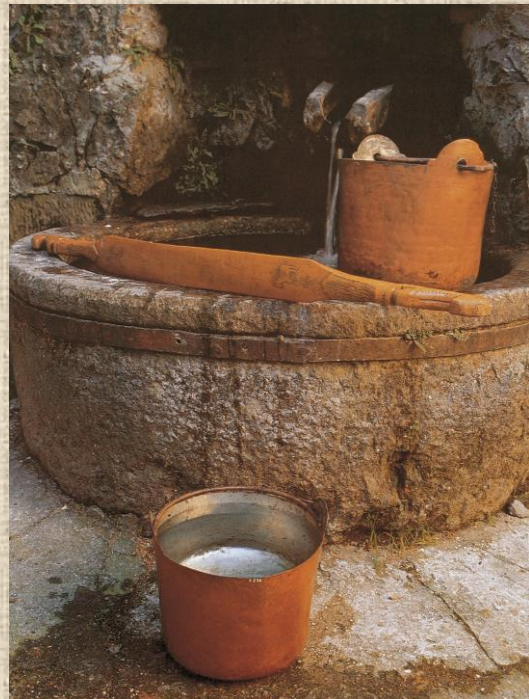
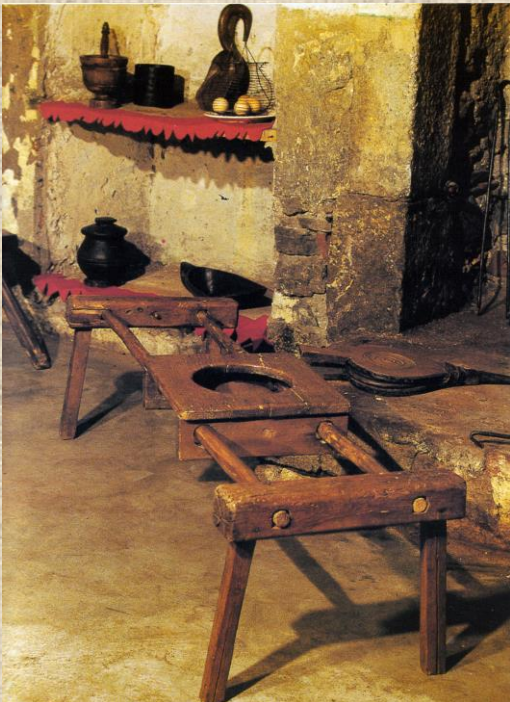

### *La storia del nostro territorio*

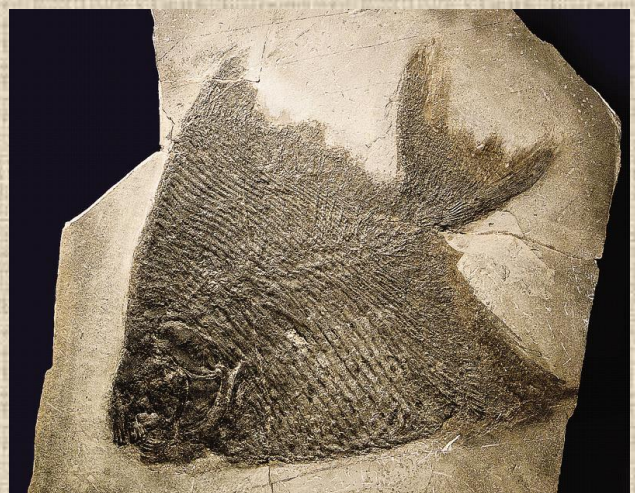

## Presentazione

Gentili Insegnanti,

il Museo della Valle integra la propria proposta educativa rivolta alla scuola Primaria e anche dell'Infanzia. Alle visite guidate si affiancano le attività di laboratorio e/o uscite sul territorio per fornire uno strumento educativo completo e più coinvolgente per le diverse tematiche.

Le attività didattiche prevedono le seguenti proposte:

- visita guidata completa al museo
- visita guidata alla sezione etnografica
- visita guidata alla sezione paleontologia e archeologica
- visita guidata integrata con laboratorio didattico
- visita guidata integrata con escursione sul territorio
- visita guidata integrata con laboratorio didattico (al mattino) ed escursione sul territorio (al pomeriggio)

Per informazioni e prenotazioni telefonare al numero 034591473 o scrivere al seguente indirizzo [museodellavallezogno@virgilio.it](mailto:museodellavallezogno@virgilio.it)

Cordiali saluti.

**MUSEO DELLA VALLE**



## **Visita Guidata Completa**

La visita con la guida in abiti d'epoca permette ai bambini di fare un “tuffo” nel passato ripercorrendo la storia della nostra valle. Rivivere gli ambienti, le attività dei tempi passati in modo concreto e coinvolgente: dai tempi dei nostri nonni andando a ritroso sino al medioevo, quindi viaggiando nel tempo fino alla preistoria della valle e ancora prima, quando le nostre terre erano un mare tropicale.

Durata: 2h

Costo: ingresso 2,00€ a persona + un accompagnatore per classe gratuito

Guida: 18,00€ ogni 25 alunni

## **Visita Guidata Sezione Etnografica**

La visita con la guida in abiti d'epoca permette ai bambini di fare un “tuffo” nel passato. Rivivere la vita ai tempi dei nostri nonni: le attività, i mestieri, i divertimenti di una volta. Rivedere i loro stessi ambienti: la cucina, la camera da letto, la stalla, la casera, l'osteria...

Impariamo a conoscere il tempo di ieri in modo concreto e coinvolgente.

Durata: 1h 10'

Costo: ingresso 2,00€ a persona + un accompagnatore per classe gratuito

Guida: 15,00€ ogni 25 alunni

## **Visita Guidata Sezione Paleontologica e Archeologia**

La visita permette ai bambini di fare un “tuffo” nel passato ripercorrendo la storia della nostra valle. Si parte da quando le nostre terre erano un mare tropicale: i pesci del Triassico, il processo di evoluzione e diversificazione. Quindi facendo un balzo in avanti nel tempo, analizziamo le tracce lasciate dell'uomo preistorico nella valle sin dal Paleolitico arrivando al Medioevo.

Durata: 1h 10'

Costo: ingresso 2,00€ a persona + un accompagnatore per classe gratuito

Guida: 15,00€ ogni 25 alunni



## **Visita Guidata Completa + Laboratorio didattico**

Visita guidata completa:

La visita con la guida in abiti d'epoca permette ai bambini di entrare nell'atmosfera del tempo antico e si focalizza sul tema del laboratorio didattico abbinato. Al termine è previsto un breve intervallo.

Durata: 1h 40'

Costo: ingresso 2,00€ a persona + un accompagnatore per classe gratuito

Guida: 18,00€ ogni 25 alunni

### **Laboratori abbinabili alla Visita Completa:**

#### **I MESTIERI DELL'UOMO DA IERI FINO ALLA PREISTORIA: LA TERRACOTTA**

Quali erano i mestieri del nostro territorio? Quali le principali attività a cui si è dedicato l'uomo nei millenni? Quali di questi lavori sono rimasti quasi inalterati nel corso del tempo? Grazie alle tracce lasciate dal Paleolitico medio sino agli attrezzi dei nostri nonni ripercorriamo le varie attività e mestieri tipici della Val Brembana. Realizziamo con le nostre mani una ciotola, come si fa da millenni, che resterà agli alunni.

Durata: 1h

Costo: 2,00€ a partecipante

Guida: 15,00€ ogni 25 alunni

#### **I MESTIERI DELL'UOMO DA IERI FINO ALLA PREISTORIA: IL TELAIO**

Quali erano i mestieri del nostro territorio? Quali le principali attività a cui si è dedicato l'uomo nei millenni? Quali di questi lavori sono rimasti quasi inalterati nel corso del tempo? Come si realizzavano i tessuti una volta? E nei tempi più antichi? Impariamo a tessere, come si fa da millenni e costruiamo un piccolo telaio che resterà agli alunni.

Durata: 1h

Costo: 1,50€ a partecipante

Guida: 15,00€ ogni 25 alunni

#### **LA VITA QUOTIDIANA DELL'UOMO DA IERI FINO ALLA PREISTORIA: IL PANE**

Come era la vita quotidiana dei nostri nonni? Come e cosa si coltivava? Come si cacciava? Cosa si mangiava? Cosa è cambiato nel corso del tempo? Come era nella preistoria? Come era il pane al tempo dei nonni? E nella preistoria? Prepariamo i due diversi impasti cominciando col macinare i cereali. Alla classe verranno lasciati gli impasti per osservarne la lievitazione.

Durata: 1h

Costo: 1,50€ a partecipante

Guida: 15,00€ ogni 25 alunni

#### **LA VITA QUOTIDIANA DELL'UOMO DA IERI FINO ALLA PREISTORIA: RAFFIGURARE E SCRIVERE**

Come era la vita quotidiana dei nostri nonni? A quale attività si dedicavano durante la giornata adulti e bambini? Cosa è cambiato nel corso del tempo? Come si scriveva dal medioevo fino al tempo dei nonni? E cos'è l'arte rupestre preistorica? Prepariamo l'inchiostro come una volta e divertiamoci a scrivere con penna e calamaio. Agli alunni verranno lasciati i lavori realizzati.

Durata: 1h

Costo: 1,00€ a partecipante

Guida: 15,00€ ogni 25 alunni

## **Visita Guidata Sezione Paleontologia e Archeologica + Laboratorio didattico**

Visita guidata sezione paleontologia e archeologica:

La visita permette ai bambini di fare un “tuffo” nel passato ripercorrendo la storia della nostra valle. Si parte da quando le nostre terre erano un mare tropicale: i pesci del Triassico, il processo di evoluzione e diversificazione. Quindi facendo un balzo in avanti nel tempo, analizziamo le tracce lasciate dell’uomo preistorico nella valle sin dal Paleolitico arrivando al Medioevo.

Durata: 1h 10'

Costo: ingresso 2,00€ a persona + un accompagnatore per classe gratuito

Guida: 15,00€ ogni 25 alunni

### **Laboratori abbinabili alla Sezione Paleontologica e Archeologica:**

#### **FACCIAMO IL PALEONTOLOGO: I FOSSILI DEL TRIASSICO**

La Val Brembana 220 milioni di anni fa...

Un mare tropicale ricco di barriere coralline. Un mare dove è possibile vedere l'evoluzione e la diversificazione dei pesci. Chi viveva in quei mari caldi? Cosa mangiavano? Erano predatori o prede? Dove vivevano? Come si muovevano? Studiamo le caratteristiche dei suoi abitanti. Come si sono formati i fossili?

Realizziamo ciascuno un calco come un paleontologo che resterà agli alunni.

Durata: 1h

Costo: 2,00€ a partecipante

Guida: 15,00€ ogni 25 alunni

#### **FACCIAMO L'ARCHEOLOGO: LE TRACCE DELL'UOMO PREISTORICO**

Quando è arrivato l'uomo in Valle Brembana? A quando e dove risalgono i primi insediamenti?

Analizzando i ritrovamenti comprendiamo il loro ambiente, la loro vita, il culto dei morti e l'evoluzione delle loro abilità fino al medioevo.

Simuliamo uno scavo archeologico e ri assembliamo un reperto di terracotta che verrà lasciato agli alunni.

Durata: 1h

Costo: 1,50€ a partecipante

Guida: 15,00€ ogni 25 alunni

## **Visita Guidata Sezione Etnografica + Laboratorio didattico**

Visita Guidata Sezione Etnografica:

La visita con la guida in abiti d'epoca permette ai bambini di fare un "tuffo" nel passato: rivivere la vita ai tempi dei nostri nonni: le attività, i mestieri, le tradizioni, gli usi e costumi, focalizzandosi sul tema del laboratorio abbinato.

Durata: 1h 10'

Costo: ingresso 2,00€ a persona + un accompagnatore per classe gratuito

Guida: 15,00€ ogni 25 alunni

### **Laboratori abbinabili alla Sezione Etnografica:**

#### **LA STORIA DELLA NOSTRA VALLE: RACCONTI DI VITA DEI NONNI**

Ascoltiamo il narratore, in costume d'epoca, raccontare episodi di vita vissuta dai nonni in cui emergono le condizioni di vita, la situazione ambientale e storica. Rappresentiamoli con un disegno realizzato come si faceva una volta. I lavori verranno lasciati agli alunni.

Durata: 1h

Costo: 1,00€ a partecipante

Guida: 15,00€ ogni 25 alunni

#### **DRAMMA STORICO**

Ascoltiamo il racconto in prima persona di un personaggio storico: la vicenda del Pacì Paciana. Rappresentiamola con un disegno realizzato come si faceva una volta. I lavori verranno lasciati agli alunni.

Durata: 1h

Costo: 1,50€ a partecipante

Guida: 15,00€ ogni 25 alunni

#### **LE LEGGENDE BERGAMASCHE**

Quali leggende fanno parte della cultura del nostro territorio? Quali storie si raccontavano nelle veglie serali al calduccio delle stalle? Ascoltiamole e rappresentiamole con un disegno realizzato come si faceva una volta. I lavori verranno lasciati agli alunni.

Durata: 1h

Costo: 1,50€ a partecipante

Guida: 15,00€ ogni 25 alunni

## **Visita Guidata Completa + Escursione**

Visita guidata completa:

La visita con la guida in abiti d'epoca permette ai bambini di entrare nell'atmosfera del tempo antico e si focalizza sul tema dell'escursione abbinata. Al termine è previsto un breve intervallo.

Durata: 1h 40'

Costo: ingresso 2,00€ a persona + un accompagnatore per classe gratuito

Guida: 18,00€ ogni 25 alunni

### **Escursioni abbinabili:**

#### **GROTTE DELLE MERAVIGLIE**

Situate all'inizio di Zogno si tratta di un complesso di gallerie di antica formazione, dovuto a fenomeni carsici che ci permettono di ammirare stalattiti e stalagmiti di varie forme e dimensioni. Temperatura interna alle grotte di 12°. Si consiglia abbigliamento sportivo e scarpa antiscivolo.

Durata: 1h

Costo: ingresso gratuito in gruppi di massimo 25 persone

Trasporto: a cura e carico della scuola

#### **MUSEO DI S. LORENZO**

Situato nel centro di Zogno raccoglie testimonianze di carattere religioso: una collezione di affreschi recuperati in Val Brembana, una raccolta di dipinti di autori locali anche di notevole pregio, oggetti relativi alle varie fasi della religiosità nel corso dei secoli.

Durata: 1h

Costo: ingresso gratuito in gruppi di massimo 20 persone

Trasporto: raggiungibile a piedi

#### **PER ANTICHE CONTRADE**

Visita a un'antica contrada/borgo d'origine medioevale percorrendo tratti di vecchie vie e imparando a riconoscere i segni del passato ancora visibili.

Durata: 2h

Guida: 18,00€ ogni 25 alunni

Trasporto: a cura e carico della scuola

## **Visita Guidata + Laboratorio didattico + Escursione**

Alla visita + laboratorio desiderato si abbinava un'escursione fra quelle precedentemente elencate.

